

- SKÝRINGARTEXTI:
- AS Aðgang stýrikerfi
  - BO Björgunarpur
  - DF Drykkjarfontur
  - GN Gólfniðurfall
  - GR Gólfrist
  - HO Handklæðabofn
  - HL Handlaug
  - HST Handslökkihlæki
  - HV Inntak Hitaveita
  - KV Klavavél
  - LR Lokað rými / Loftþræsting
  - MVV Matvælavaskur
  - NF Þakniðurfall
  - OP Opnanlegur gluggi
  - RS Ræstiskápur
  - RT Rafmagnstafía
  - RV Inntak Rafveita
  - REV Ræstivaskur
  - SV Skolvaskur
  - SS Spúlslanga
  - UV Uppvottavél
  - VV Inntak Vatnsveita
  - PV Þvottavél
  - ÞU Þurrkari

- 0101 Rýmiúmer.
- GK.00.00 Gólfkoti.
- GK.00.00 Gólfkoti.
- REIxx/EIxx Brunaskil.
- EW xx Takmörkun á hitageisla.
- R Reykskjarni.
- E2.30-C5m dxx Hurð brunatákn
- Hurð hljóðkrafa.
- ÚT Merktur útgangur.

ATH-Alt gler sem nær niður að gólf skal vera öryggisgler og uppbyggj (Hætt og/ötra samlinn) aðlöguð aðstæðum.

12	Reyndartekning	26.01.2022	HBS	SE
11	Best við vegg, brunamerkingur settar inn	06.09.2021	HBS <td>SE</td>	SE
10	Þeyting á hita teygjngar	02.07.2021	BB <td>SE</td>	SE
9	Tæli uppfarður	20.05.2021	HBS <td>SE</td>	SE
8	Síðstíðni skulm, skulpa blása uppstær	07.05.2021	HBS <td>SE</td>	SE
7	Ýmsar teygjngar	12.02.2021	FL <td>SE</td>	SE
6	Lagfæringar eftir afhitasendr frá brunahönnuð	14.12.2020	RR <td>SE</td>	SE
5	Skipulagsþeyting	25.11.2020	RR <td>SE</td>	SE
4	Skipulagsþeyting	04.11.2020	RR <td>SE</td>	SE
3	Skipulagsþeyting	19.10.2020	RR <td>SE</td>	SE
2	Skipulagsþeyting	28.09.2020	RR <td>SE</td>	SE
1	Útgáfa 1	17.10.2019	RR <td>SE</td>	SE
Útg.	Skýring / Þeyting	Daga	Teknað	Yfirferð



**BATTERIÐ/ARKITEKTAR** Hvalyrabraut 32, 220 Hafnarfjörð, S. 54547000  
**VSÓ - RÁÐGJÖF** Borgartúni 20, 105 Reykjavík, S. 59550000  
**BRUNAHÖNNUN sif.** Ármúla 6, 105 Reykjavík, S. 6025990  
**TRIVIUM - RÁÐGJÖF** Borgartúni 20, 105 Reykjavík, S. 57816000  
**VERKFRÆÐISTOFA REYKJAVÍKUR** Fákissá 75, 101 Reykjavík, S. 5370234

Hönnuður aðaluppdráttar og hönnunarstjórn: **Sigurður Einarsson FAI** kt. 110457-2789

Hönnuður séruppdráttar: **kt.**  
**Eyravegur 1A-C, 800 Árborg** 01  
 GATASTABETNING Málshluti:  
**ADALUPPDRA'TTUR** LANUNUMER: 161980  
 Grundmynd 2.hæð STABGR: 8200-1-20530011  
 MÖV: 1:100  
 BLAÐSTAFB: A1  
 ÚTGÁFA DAGS: 17.10.2019  
 TEKNAD: RR  
 YFIRFARID: SE

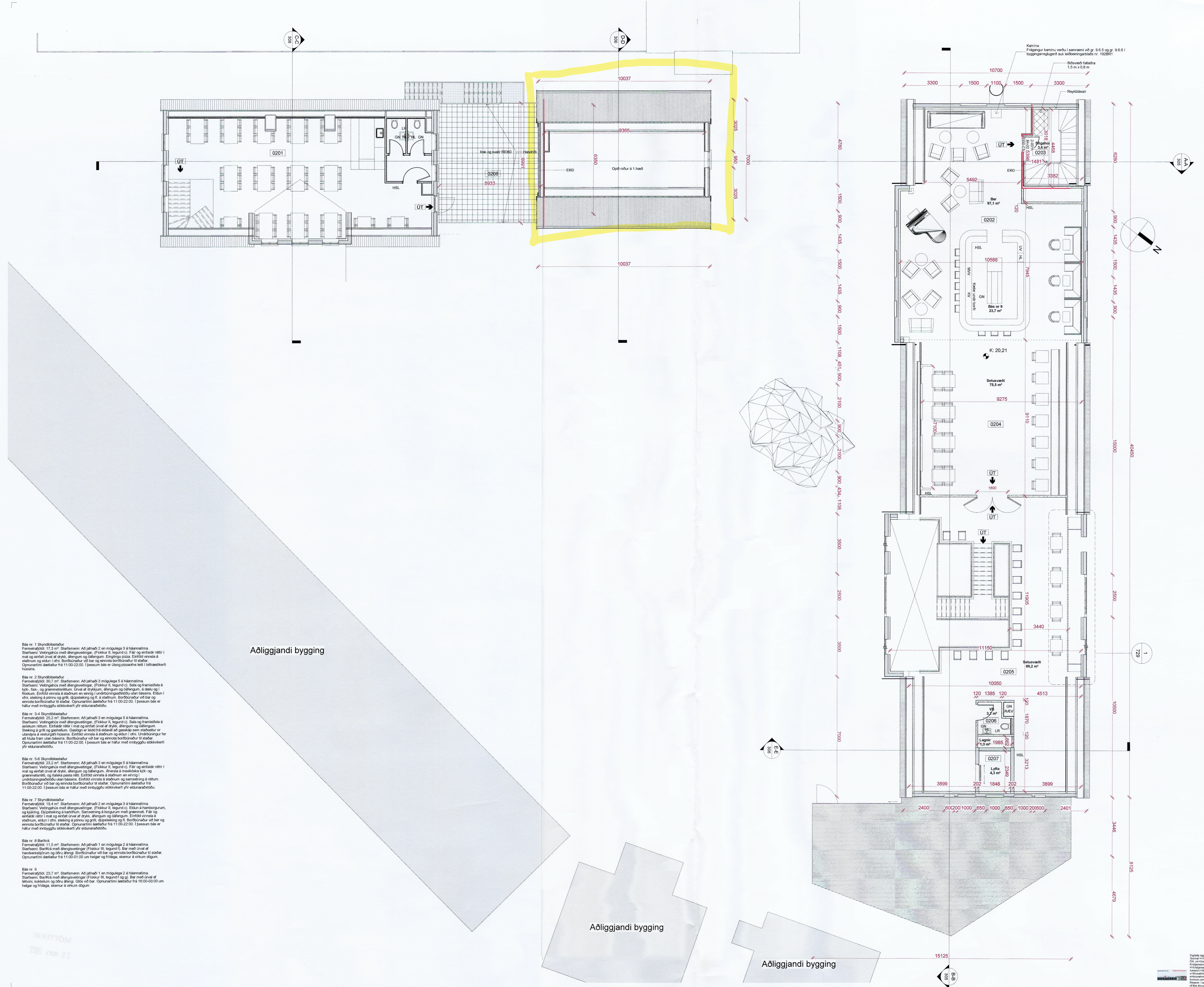

**Aðliggjandi bygging**

Bás nr. 1 Skynbatastaur  
 Fermetraflokkur 17.3 m<sup>2</sup>. Starfsmenn: Að jafnaði 2 en mögulega 3 á háanattalima.  
 Starfsmen: Veitingar með áfengisveitingar. (Fólkur í legund c). Fær og einfaldir rettri í mat og einfalt útlaf af drykk, áfengum og óáfengum. Engingur pizza. Einföld vinnsla á staðnum og eðkur í ofni. Borðbúnaður við bar og einnota borðbúnaður til staðar. Opnanartími áætlaður frá 11:00-22:00. Í þessum bás er útsög pizzafærni leitt í loftsræstikerfi húsnæ.

Bás nr. 2 Skynbatastaur  
 Fermetraflokkur 30.7 m<sup>2</sup>. Starfsmenn: Að jafnaði 3 mögulega 5 á háanattalima.  
 Starfsmen: Veitingar með áfengisveitingar. (Fólkur í legund c). Sala og framleiðsla á kjöti, fiski, og grænmetistum. Útlaf af drykkum, áfengum og óáfengum, á dauð og í flökum. Einföld vinnsla á staðnum en einnig Landbúnaðarstöðu á staðnum. Eðkur í ofni, steking á þönnu og grilli, djúpspekning og fl. á staðnum. Borðbúnaður við bar og einnota borðbúnaður til staðar. Opnanartími áætlaður frá 11:00-22:00. Í þessum bás er háfur með innbyggðu slökkvikerfi yfir eðkurarabstöðu.

Bás nr. 3-4 Skynbatastaur  
 Fermetraflokkur 25.2 m<sup>2</sup>. Starfsmenn: Að jafnaði 3 en mögulega 5 á háanattalima.  
 Starfsmen: Veitingar með áfengisveitingar. (Fólkur í legund c). Sala og framleiðsla á ástikum rettum. Einfaldir rettri í mat og einfalt útlaf af drykk, áfengum og óáfengum. Steking á grilli og gasheildum. Gasgrýp er leidd frá eðkur að gasgrýp sem staðnaður er utanþyrna á vesturgæfli húsnæ. Einföld vinnsla á staðnum og eðkur í ofni. Undirbúnaður fyrir að hlúa fram útan bláslara. Borðbúnaður við bar og einnota borðbúnaður til staðar. Opnanartími áætlaður frá 11:00-22:00. Í þessum bás er háfur með innbyggðu slökkvikerfi yfir eðkurarabstöðu.

Bás nr. 5-6 Skynbatastaur  
 Fermetraflokkur 23.2 m<sup>2</sup>. Starfsmenn: Að jafnaði 3 en mögulega 5 á háanattalima.  
 Starfsmen: Veitingar með áfengisveitingar. (Fólkur í legund c). Fær og einfaldir rettri í mat og einfalt útlaf af drykk, áfengum og óáfengum. Ásenta á meðalblaða kjöti- og grænmetistati, og hálka pasta rétti. Einföld vinnsla á staðnum en einnig í Landbúnaðarstöðu utan bláslara. Einföld vinnsla á staðnum og samsetning á réttum. Borðbúnaður við bar og einnota borðbúnaður til staðar. Opnanartími áætlaður frá 11:00-22:00. Í þessum bás er háfur með innbyggðu slökkvikerfi yfir eðkurarabstöðu.

Bás nr. 7 Skynbatastaur  
 Fermetraflokkur 19.4 m<sup>2</sup>. Starfsmenn: Að jafnaði 2 en mögulega 3 á háanattalima.  
 Starfsmen: Veitingar með áfengisveitingar. (Fólkur í legund c). Eðkur á þannbörgunum, og kjöting. Djúpspekning á kartöflum. Samsetning á þönnum með grænmeti. Fær og einfaldir rettri í mat og einfalt útlaf af drykk, áfengum og óáfengum. Einföld vinnsla á staðnum, eðkur í ofni, steking á þönnu og grilli, djúpspekning og fl. Borðbúnaður við bar og einnota borðbúnaður til staðar. Opnanartími áætlaður frá 11:00-22:00. Í þessum bás er háfur með innbyggðu slökkvikerfi yfir eðkurarabstöðu.

Bás nr. 8 Bar/ka  
 Fermetraflokkur 11.5 m<sup>2</sup>. Starfsmenn: Að jafnaði 1 en mögulega 2 á háanattalima.  
 Starfsmen: Bar/ka með áfengisveitingar. (Fólkur í legund c). Bar með útlaf af handverkisþönnum og öðru áfeng. Borðbúnaður við bar og einnota borðbúnaður til staðar. Opnanartími áætlaður frá 11:00-01:00 um heitgar og frídaga, skemur á vikum öðrum.

Bás nr. 9  
 Fermetraflokkur 23.7 m<sup>2</sup>. Starfsmenn: Að jafnaði 1 en mögulega 2 á háanattalima.  
 Starfsmen: Bar/ka með áfengisveitingar. (Fólkur í legund c) og ö. Bar með útlaf af léttvín, kottelium og öðru áfeng. Glos við bar. Opnanartími áætlaður frá 16:00-03:00 um heitgar og frídaga, skemur á vikum öðrum.

